



RELATÓRIO EPIDEMIOLÓGICO DIÁRIO - 16

Monitoramento Chikungunya

Data de atualização: 08 de abril de 2026

Local: Município de Dourados/MS

1. Apresentação

Este informe epidemiológico tem como objetivo apresentar a situação atual da transmissão de Chikungunya no município de Dourados/MS, a partir da consolidação de dados provenientes do Sistema de Informações de Agravos de Notificações (SINAN) até a semana epidemiológica (SE) 10 e do sistema de notificação ArboNotifica do município de Dourados após a SE 10. Os casos positivos são consolidados considerando os dados do Gerenciador de Ambiente Laboratorial (GAL/MS). Os dados passaram por análise crítica, podendo sofrer atualizações conforme novas notificações e encerramentos de casos.

2. Definição de Casos

- **Caso em investigação:** indivíduo com sinais e sintomas compatíveis, aguardando confirmação diagnóstica.
- **Caso confirmado:** confirmado por critério laboratorial ou clínico-epidemiológico.
- **Caso provável:** soma de casos confirmados e em investigação, excluídos os descartados.
- **Taxa de Positividade:** Total de amostras positivas dentre o total de amostras testadas, de acordo com a Semana Epidemiológica de início dos sintomas.
- **Taxa de ataque:** Divisão dos casos prováveis pela população¹ em risco.

3. Situação Epidemiológica – Município de Dourados

3.1 Panorama geral

- Casos prováveis: 3.057
- Casos confirmados: **1.463**
- Casos descartados: 566
- Casos em investigação: 2.160
- Total de notificações: **4.189**
- Taxa de positividade: **72,10%**
- Taxa de ataque/1000¹: **11,58**

¹ População estimada IBGE 2025: 264.017



3.2 Distribuição temporal

A curva epidêmica de casos notificados apresentada no gráfico reflete o avanço da chikungunya ao longo das semanas epidemiológicas (SE) desse ano totalizando **4.189** notificações. Na SE 12 ainda observamos a elevação da curva, o que nos indica que a epidemia ainda está em ascensão. Já nas semanas 13 e 14 observamos a queda dessa curva, mas esse número ainda pode estar refletindo o atraso na atualização dos dados, fenômeno que pode ocorrer em situação de epidemia e sobrecarga nos serviços, bem como a informação que ainda está sendo gerada pois trata-se da semana atual.

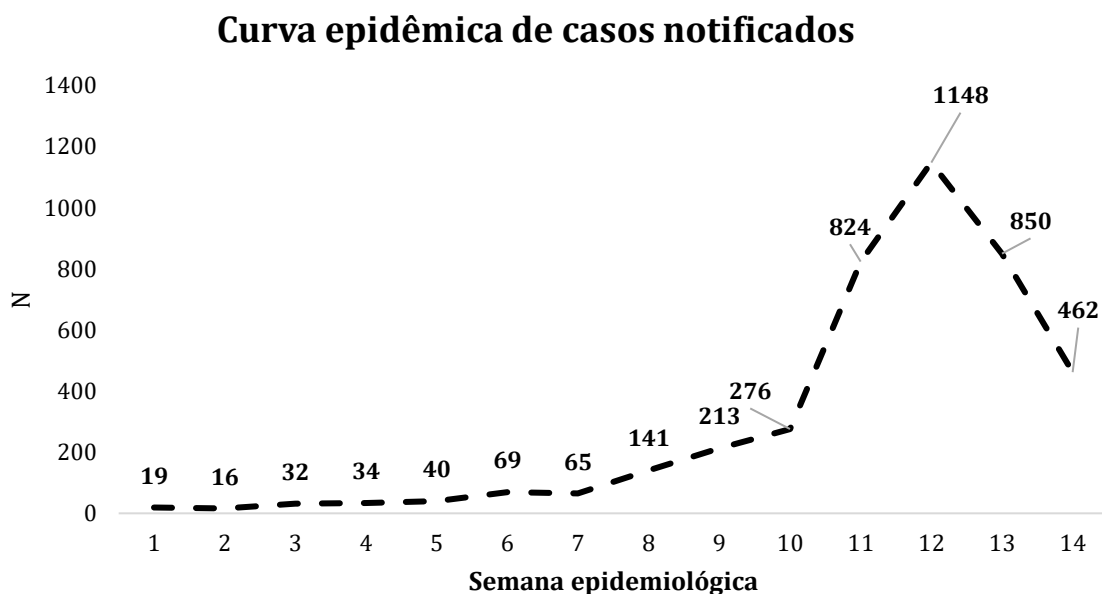

Fonte: SINAN/ArboNotifica

3.3 Curva de positividade dos casos

A curva de positividade da Chikungunya em Dourados manteve-se em níveis extremamente elevados (entre aproximadamente 72% e 79%) ao longo do período analisado, o que indica intensa circulação viral. Ainda que haja leve redução, os valores permanecem muito acima dos parâmetros considerados adequados em vigilância epidemiológica, sugerindo que a epidemia segue ativa. A taxa de



positividade é um importante indicador da intensidade de transmissão, sendo que valores elevados refletem maior circulação do agente infeccioso. Organismos internacionais como a World Health Organization indicam que taxas acima de 5% já sugerem transmissão não controlada, reforçando que os níveis observados no município são extremamente altos e compatíveis com cenário epidêmico.

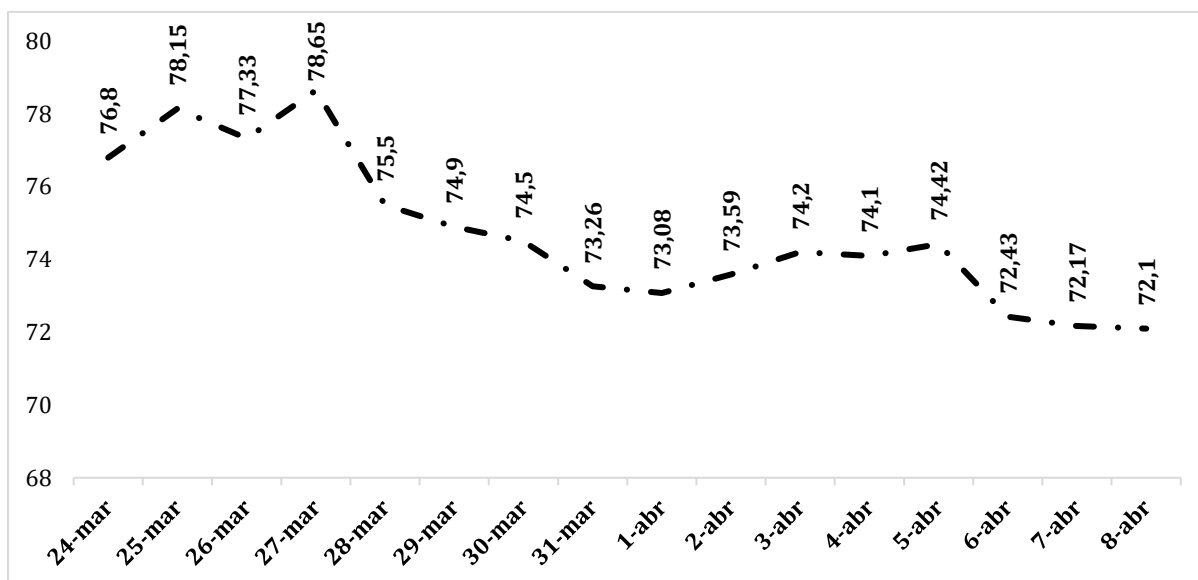

3.4 Tabela notificações por unidades de saúde de Dourados

UNIDADES BÁSICAS DE SAÚDE	N
2710811 - UBS INDAPOLIS VEREADOR FREDERICO BERNARDO FRITZ HOLTERMANN	10
2710838 - UBS ITAHUM ALTAIR RAMIRES DE SOUZA DONA NEGA	9
2710854 - UBS IV PLANO DR JULVIS ARRUDA MATOS	27
2710862 - UBS IZIDRO PEDROSO DR MOACIR STEIN ARRUDA	23
2710870 - UBS SANTO ANDRE MARLUCIA ARAUJO LUPINETTI	85
2710889 - UBS CSU DR LEON TOLSTOI RODRIGUES DE LIMA	24
2710897 - UBS VILA ROSA	26
2710986 - UBS PANAMBI E SAO PEDRO	10
2711001 - UBS VILA FORMOSA MACAUBA ARINO PEREIRA DE MATTOS	2
2711044 - UBS VILA VARGAS ANTONIA MARQUES	1
2711052 - UBS CUIABAZINHO FREI HUGOLINO BECKER	30
2711079 - UBS JARDIM PIRATININGA	47
2711095 - UBS OURO VERDE TAKEO TAKIMOTO	16
2711109 - UBS SELETA BIANOR ALVES DA SILVA	202
2711117 - UBS MARACANA MOTOHIDE HIRAISHI	77
2711125 - UBS PARQUE DAS NACOES II DR LUIZ ANTONIO ALVES	73
2711133 - UBS CACHOEIRINHA RAMAO VIEIRA	45



PREFEITURA MUNICIPAL DE DOURADOS
SECRETARIA MUNICIPAL DE SAÚDE
DEPARTAMENTO DE VIGILÂNCIA EM SAÚDE
VIGILÂNCIA EPIDEMIOLÓGICA



2711141 - UBS VILA HILDA DR ARCHIDUQUE FERNANDES	7
2711168 - UBS PARQUE DAS NACOES I OTAVIA VITORINO SERRANTE	16
3239837 - UBS JOQUEI CLUBE ANTONIO DA COSTA CARVALHO	273
3489159 - UBS BEM TE VI VEREADOR AMERICO MONTEIRO SALGADO	44
3768074 - UBS VILA VIEIRA AUX ENF ELIS RENY DOS SANTOS	8
3977927 - UBS PARQUE DO LAGO II DR NELSON RODOLFO KOZOROSKI	84
5398800 - UBS CARISMA DR DIVINO ANTONIO LUIZ	30
5592593 - UBS ALTOS DO INDAIA DRA HELENA YOSHIE MORIBE	27
5592607 - UBS CABECEIRA ALEGRE LEVY SCHAUSTZ	10
5592615 - UBS NOVO HORIZONTE DR JOAQUIM LOURENCO FILHO	36
6388760 - UBSI JAGUAPIRU II - PA'Y KWARA RENDY	47
6461069 - UBSI BORORO I - IRENO ISNARD	643
6803628 - UBS CHACARA DOS CAIUAS	27
6822924 - UBS VILA INDIO ENF JACI SILVA MARTINS	14
6943551 - UBS CAMPO DOURADO ACS MARTA SIQUEIRA RODRIGUES	9
7489102 - UBS GUAICURUS ERISVALDO MENDONCA DOS SANTOS	14
9837663 - UBS ILDEFONSO PEDROSO DR LUIZ CARLOS SIEBERT	31
Total geral	2027

Fonte: ArboNotifica

A tabela acima informa sobre as notificações geradas a partir das unidades básicas de saúde do Município de Dourados, desde o início do ano inseridas no Sistema Municipal ArboNotifica. Assim como as notificações dos não indígenas, os dados da população indígena ainda incluem as notificações inseridas em outros locais que não as unidades básicas de saúde. Para uma análise mais detalhada dessa população há informativo específico da SESAI. Esses dados servem como referência para entendermos como se comportará a epidemia ajudando a analisar o aumento da demanda nas unidades de atenção primária à saúde.

3.5 Atendimento da Unidade de Pronto Atendimento

Acompanhando o número de atendimentos diários da Unidade de Pronto Atendimento (UPA) nos últimos 15 dias, observamos que o número de pacientes teve um aumento em 23 março e dessa data em diante a média é de 457,62 atendimentos. É importante observar esses dados e acompanhar ao longo dos dias para entendermos a sua relação com o aumento de casos de chikungunya.



Nº de atendimento da UPA nos últimos 15 dias

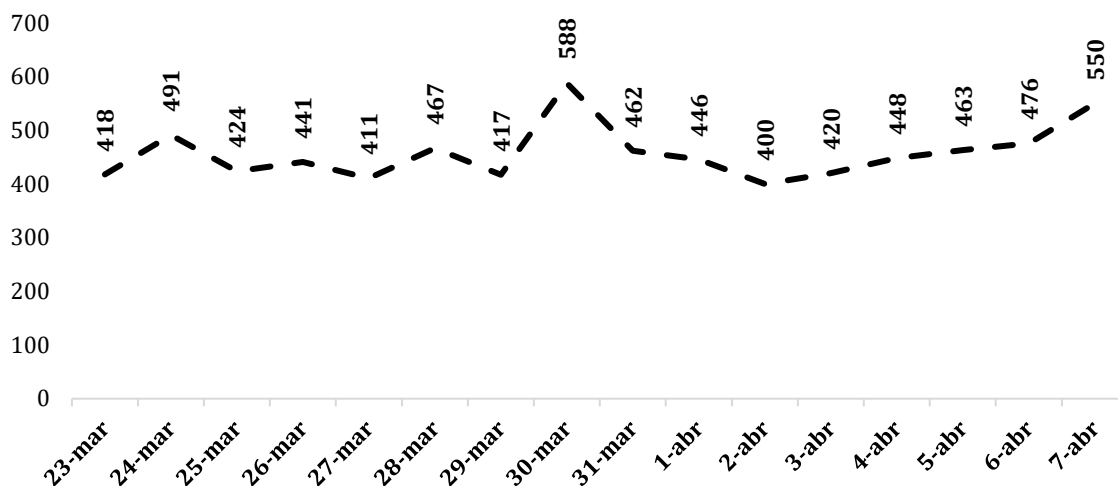

Fonte: eSaúde/FUNSAUDE

3.6 Internações atuais de casos suspeitos e confirmados

HOSPITAL	N
Hospital Porta da Esperança	05
Hospital Universitário HU-UFGD	18
Hospital CASSEMS	NI
Hospital Regional	07
Hospital UNIMED	03
Hospital Santa Casa	00
Hospital da Vida	02
Hospital Evangélico Mackenzie	02
Total	37

*NI: Não informado

Fonte: NVEH/CCIH

A tabela é elaborada a partir das informações colhidas juntos às equipes de CCIH de cada unidade hospitalar diariamente. Esses casos internados englobam indígenas e não indígenas, assim como casos confirmados e ainda em investigação.

3.7 Óbitos confirmados

Município residência	Idade	Sexo	Raça/cor	Início dos sintomas	Data do óbito	Comorbidades
Dourados	69 anos	F	Indígena	13/02/2026	25/02/2026	HAS+D
Dourados	73 anos	M	Indígena	04/02/2026	09/03/2026	NR



PREFEITURA MUNICIPAL DE DOURADOS
SECRETARIA MUNICIPAL DE SAÚDE
DEPARTAMENTO DE VIGILÂNCIA EM SAÚDE
VIGILÂNCIA EPIDEMIOLÓGICA



Dourados	03 meses	M	Indígena	06/03/2026	10/03/2026	NR
Dourados	60 anos	F	Indígena	06/03/2026	12/03/2026	NR
Dourados	01 mês	M	Indígena	17/03/2026	24/03/2026	NR

3.8 Óbito em investigação

Município residência	Idade	Sexo	Raça/cor	Início dos sintomas	Data do óbito	Comorbidades
Dourados	12 anos	M	Indígena	28/02/2026	03/04/2026	NR
Dourados	55 anos	M	Indígena	01/04/2026	03/04/2026	NR
Dourados	10 anos	F	Parda	28/03/2026	07/04/2026	NR

4. Análise situacional

O município de Dourados encontra-se em uma emergência em saúde pública causada pela chikungunya, com predominância ainda na população indígena, mas avançando para todo o território municipal. Os dados apresentam expressivo aumento de casos e internações com início de sobrecarga nos atendimentos da rede de atenção primária à saúde, emergências, bem como na ocupação de leitos hospitalares. Outro fator preocupante é a taxa de positividade dos casos que no momento está em 72,10%, que nos demonstra que a grande maioria dos que apresentam sintomas e são testados apresentam resultado positivo para a doença. Ao longo do ciclo da epidemia iremos observar também a taxa de ataque da doença que hoje encontra-se em 11,58/1000 habitantes. Essa última informação será importante para entendermos o comprometimento dos recursos e avaliação do risco. Em relação aos óbitos temos 05 casos confirmados e 03 em investigação, sendo os óbitos já confirmados todos indígenas e dos 03 em investigação, 02 são indígenas e esse último não indígena. Isso demonstra que o foco de maior preocupação ainda são as aldeias indígenas.



5. Situação epidemiológica nas Aldeias

- **Casos prováveis:** 1.733
- **Casos confirmados:** 1.212
- **Casos descartados:** 444
- **Casos em investigação:** 521
- **Total de notificações:** 2.088
- **Atendimentos hospitalares:** 242

As informações em relação à população indígena foram integradas a partir do Gerenciador de Ambiente de Laboratório (GAL), do Sistema de Informação de Agravos de Notificação (SINAN), do sistema ArboNotifica (utilizado pelo município de Dourados), Gerência dos Núcleos de Vigilância Epidemiológica Hospitalar (GNVEH) e de planilhas operacionais oriundas das ações de busca ativa realizadas no território. Ressalta-se que, por se tratar de bases distintas, o processo de consolidação envolveu etapas de padronização, qualificação e análise crítica dos dados por técnicos especializados da SES, visando maior consistência e fidedignidade das informações apresentadas, minimizando situações de duplicidade de pacientes, dados sujeito a alterações devido a atualizações constante.